参加できる場所

黄色はシールが２枚もらえるところだよ！

３枚以上集まったら中央館へ行こう！

シールが１枚もらえるところ

中央図書館	32-0717	梅坪台交流館	31-0402	保見交流館	48-3403
こども図書室	88-1322	上郷交流館	21-1881	前林交流館	52-5474
高橋CC	80-4729	猿投北交流館	45-5480	益富交流館	80-3520
高岡CC	53-7771	猿投台交流館	45-2838	松平交流館	58-0073
西部CC	36-3001	浄水交流館	42-5920	美里交流館	80-1697
逢妻交流館	34-3220	末野原交流館	26-6200	竜神交流館	29-1819
朝日丘交流館	34-1561	崇化館交流館	33-0750	若園交流館	53-0028
井郷交流館	45-4807	高橋交流館	88-4887	若林交流館	52-3858
石野交流館	42-1711	豊南交流館	27-2866		

シールが２枚もらえるところ

旭交流館	68-2215	小原交流館	65-3711	藤岡交流館	76-1612
足助交流館	62-1251	下山交流館	91-1650	藤岡南交流館	75-1707
稲武交流館	83-1007				

中学生以下対象

としょかん
シールラリー
２０２２

「ぐるっと回って　本と出合う　夏休み」

８月１日（月）～　３１日（水）

※毎週月曜日は中央図書館のみ開催
※参加賞や優秀賞は数に限りがあります

本を借りてシールを集めよう！
３枚で参加賞　７枚で優秀　賞
シールが２枚もらえるところもあるよ！

ガチャを回してゲット
雑誌ふろく・
とよたの名産品

お問合せ　豊田市中央図書館　TEL　0565-32-0717

遊び方

①図書館や図書室で
シールの台紙を手に入れよう！

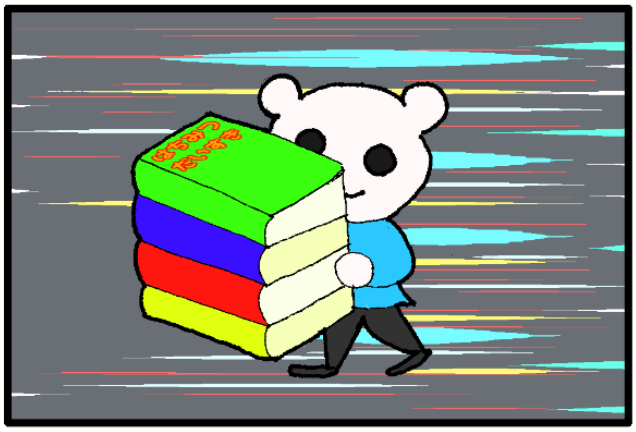

②借りたい本を持って
カウンターへ行こう！

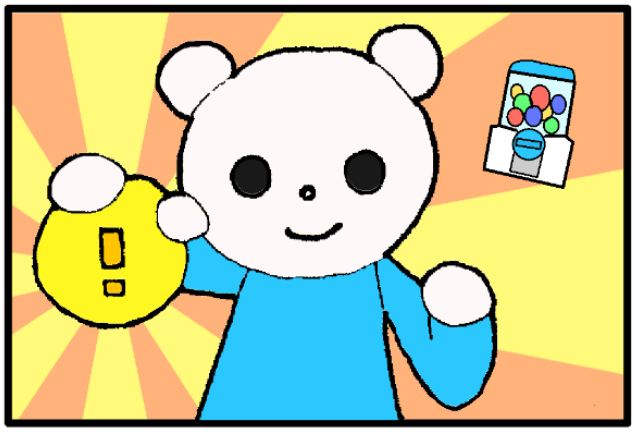

③シールを3枚集めて中央図書館へ
参加賞をゲットだ！

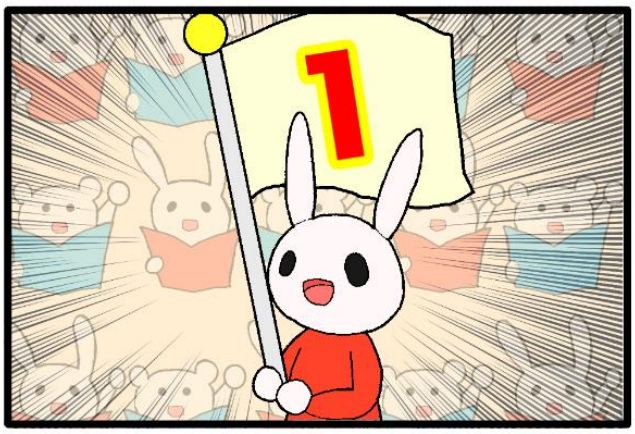

④シールを7枚集めると、先着で
すごいものがもらえるかも…！？

保護者の方へ（詳しい遊び方）

①豊田市中央図書館、こども図書室、コミュニティセンター・交流館の図書室にて台紙を配布しています。台紙は１人１枚です。

②貸出の際は図書館の利用カードをお持ちください。
利用カードをお持ちでない方は、利用登録を行ってください（要住所確認書類）。

③各施設で本を１冊以上貸出すると、シールがもらえます。ただし、同じ施設で複数回シールをもらうことはできません。

④シールを**3枚以上**集めたら中央図書館4階総合案内にて参加賞ガチャを1回まわせます。
また、シールを**7枚以上**集めたら、先着で特別賞をお渡しします（**数に限りがあります**）。
※不明な点は各施設窓口までお問い合わせください。

シールを貼(は)るところ

シールは**数字の順番**に貼ってね。

３枚集(まいあつ)めると参加賞(さんかしょう)ゲット！

1　2　3

さらに４枚集(まいあつ)めると優秀賞(ゆうしゅうしょう)ゲット！

4　5　6　7

中央図書館スタッフ確認印

参加賞(さんかしょう)　優秀賞(ゆうしゅうしょう)

参加賞や優秀賞は数に限りがあります

同じ施設でシールをもらえるのは**1回だけ**だよ。

旭・足助・稲武・小原・下山・藤岡・藤岡南交流館では、なんとシールが**2枚**もらえるよ！